

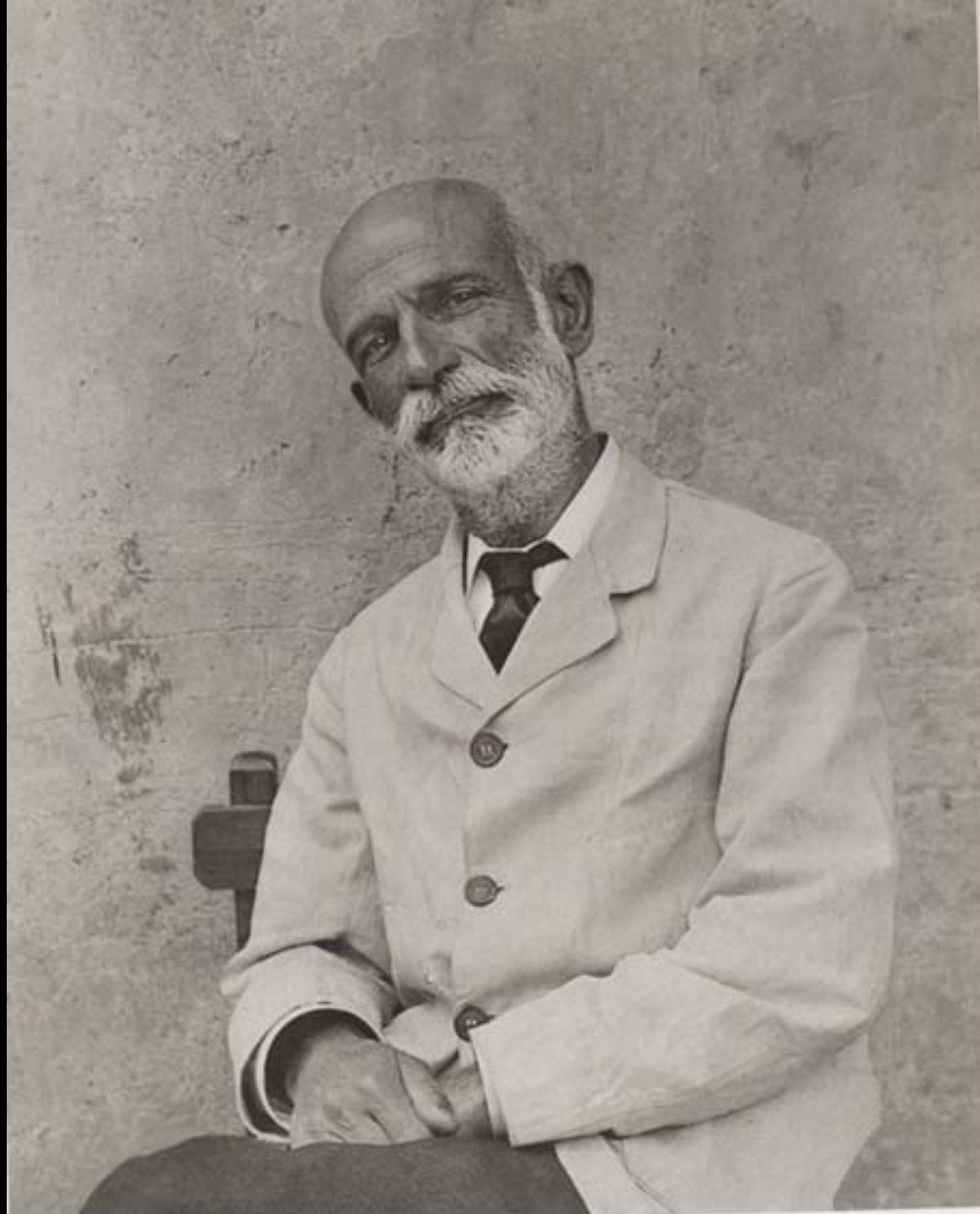

**INSTITUTO DE ESTUDIOS
ALBACETENSES
"DON JUAN MANUEL"**
DE LA EXCMA. DIPUTACIÓN DE ALBACETE

INNOVACIÓN PEDAGÓGICA EN ESPAÑA: 1902-1936

EMILIA CORTÉS IBÁÑEZ
Instituto de Estudios Albacetenses
“Don Juan Manuel”



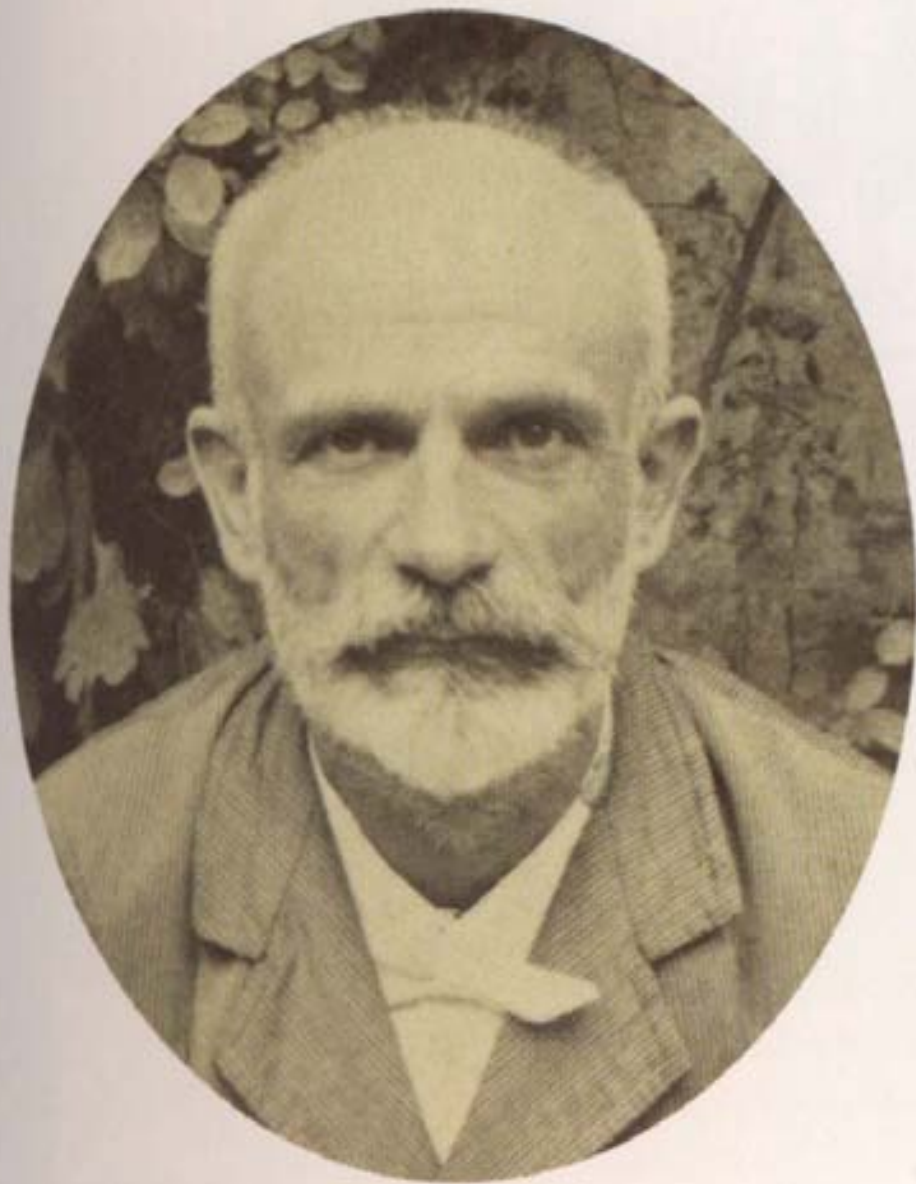





cuadern
de
excursiones
de
Asuncion del

Cuaderno
de
Excursiones.
de
Asuncion Cuervillas.

Institucion libre de ensenanza.

Curso de 1910

Día 5 de Abril 1908. De Madrid a Toledo.

Buen día.

Salgamos a Toledo a las 10:

Vimos la Iglesia de la Concepción que es de estilo mudéjar. Hospital de Santa Cruz: siglo 16. Cortada estilo renacimiento. Techo artesonado estilo plateresco.

Alcazar: siglos 16 y 18. Techo por Carlos I estilo neoclásico.

Catedral: siglos 13, 14, 15, 16, 17, 18. Cortada gótica. Techo formado por bóvedas bóvedas trifolios de estilo ar. be. Altar mayor de estilo renacimiento. Pulpitos de estilo renacimiento.

Excursión a Aranjuez y Buena Vista.
Días 16-17-18 de Marzo de 1913.

Día 16.

Salimos de Madrid a las 10 y 20 de la mañana y llegamos a Aranjuez a las 12 y 5 minutos.

Estuvimos viendo la fachada principal del palacio que es del siglo XVI hecha por Juan de Herrera en tiempo de Felipe II. Los edificios laterales son hechos en tiempo de Carlos III.

Después estuvimos viendo el río Tago desde una barandilla,

Hay unos bancos hechos en tiempo de Fernando VI, delante del Palacio donde se celebraban las grandes fiestas reales.

Luego fuimos a comer a villas del Tajo y cuando terminamos fuimos a ver el Palacio por dentro.

Vimos grandes salones muy bonitos adornados con espejos y muebles estilo Luis XV, Luis XVI y estilo imperio.

Dormitorios de la reina y el rey ricamente amueblados y un salón muy bonito hecho todo de porcelana blanca con adornos de colores.

de mar, el café en un jardincito del ante
del hotel, frente al puerto, que se está
admirablemente.

Estamos aquí dos días y salimos
al siguiente a las 8 de la mañana
para Bonferrada; comemos en Oreuse,
se ve poco desde la estación, la
población. Por la tarde llegamos a
Bonferrada, hacemos allí noche y
al día siguiente, día 9 de Agosto
estamos en Villablino.

Yo llego encantada de la excur-
sion y pocas veces he pasado
unos días tan agradables, como
los que he estado en Galicia.

~~Nan de transcribir aún cuatro años
y veintidós días más. hasta pasar otros
días que los superen~~

Indice

	<u>Página</u>
Excursion a Toledo	1
Excursion geografica	4
Excursion a El Escorial	7
Excursion a Alcalá de Henares	10
Excursion geografica	12
Excursion a Bovedilla	13
Excursion a Guadalupe	19
Excursion a Avila	25
Excursion a Manizquez y Buena	32
Excursion a la Granja y Segovia	43

Instrumentos de música. - En la vibración de cuerdas están fundados varios instrumentos musicales. Se pueden citar: violín, violoncelo, contrabajo, piano etc.



Otros consisten en la vibración de membranas o placas.



Otros consisten en la vibración del aire en un tubo. El teléfono consiste en la vibración de placas.

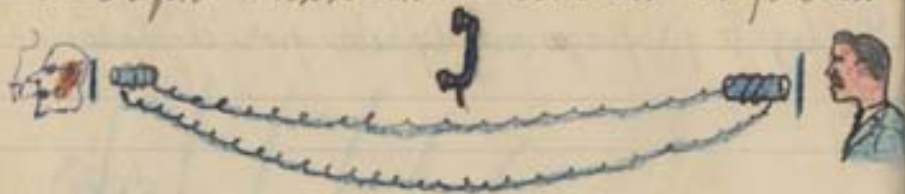

Intensidad del sonido es la mayor o menor fuerza de este. Se llama tono a la mayor o menor altura del sonido, grave o agudo.

Los eclipses. - Es la propagación de la luz en línea recta y eclipse de Sol y eclipse de luna.

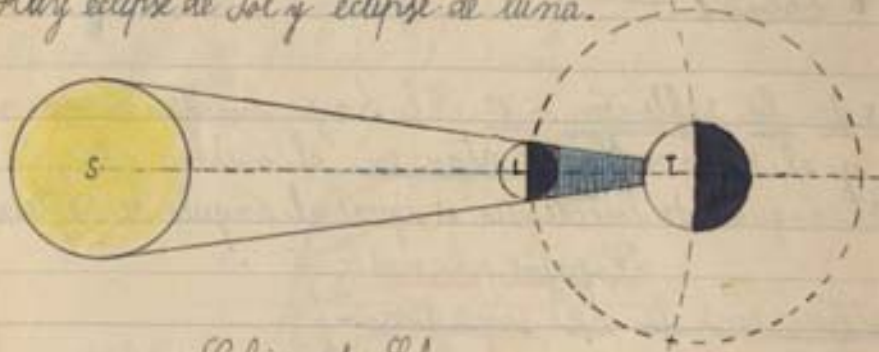

Eclipse de Sol

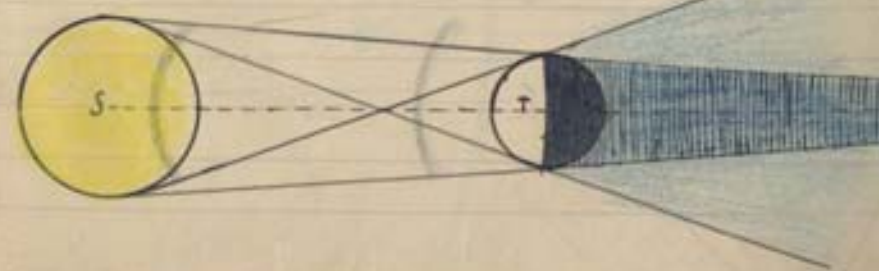
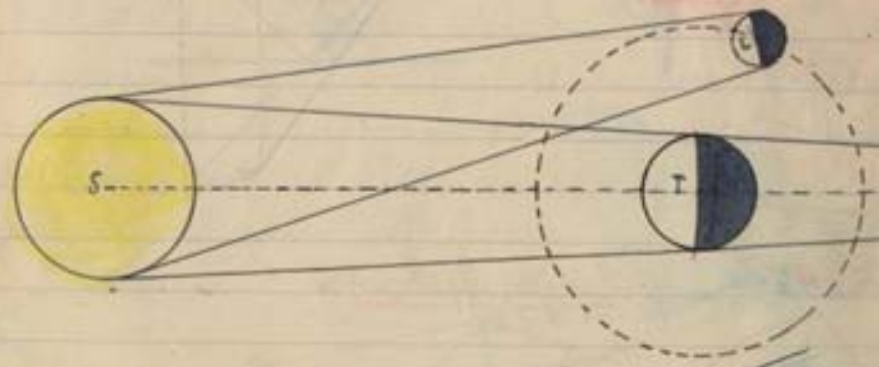



Leyes de la reflexión. - 1º: El rayo incidente, la normal y el rayo reflejado están en el mismo plano.
 2º: El ángulo de incidencia es igual al ángulo de reflexión.

Espejos planos

Construcción de la imagen



Espejos esféricos



Hay que distinguir: el centro de curvatura, el centro de figura, y el eje principal.
 Todo espejo esférico se compone de infinitos espejos planos muy pequeños, tangentes a la esfera.

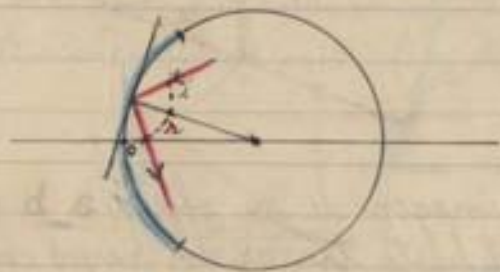

Todos los rayos que inciden en el espejo perpendicularmente al eje principal se encuentran aproximadamente en un punto llamado foco y do a la mitad de distancia entre el centro de curvatura y el centro de figura.

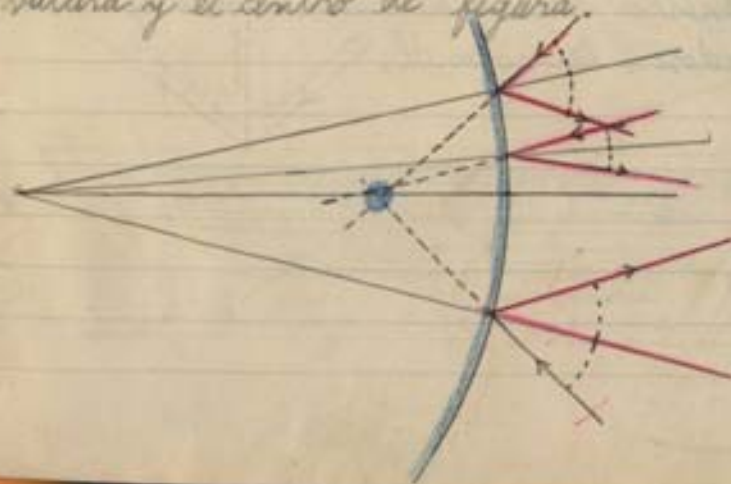



Unos perciben la energía mecánica y otros la calorífica
El gusto. - Esta en la lengua y sirve para percibir la energía química. La lengua tiene unos salientes llamados papilas gustativas.



La lengua percibe los sabores: ácido, dulce, salado y amargo
El olfato. - Sirve para percibir la energía química.

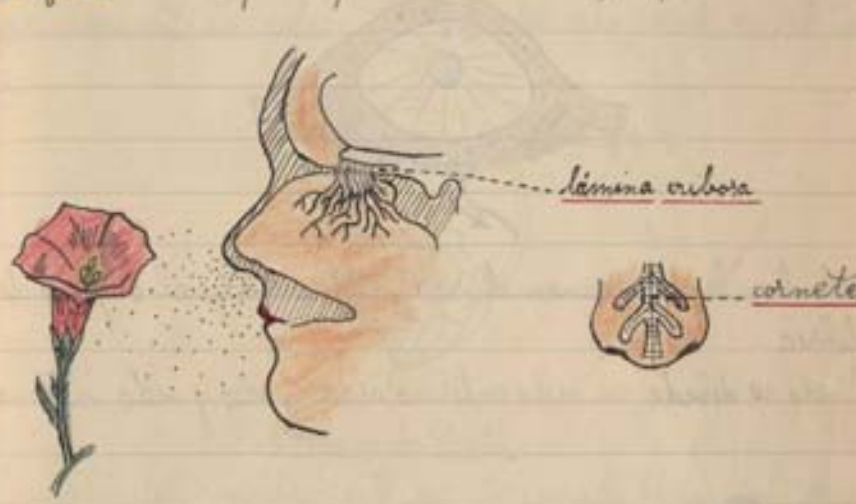

El oído en los invertebrados.

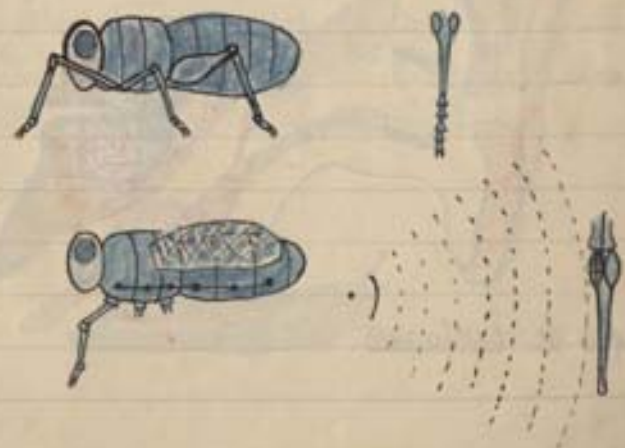



612. MADRID -- Universidad Central











Ramón Menéndez Pidal, años treinta













Primera sede del Centro de Estudios Históricos, en la calle Almagro, 26, Madrid









ATLAS
LINGÜÍSTICO
DE LA
PENÍNSULA
IBÉRICA

I
FONÉTICA. I



CONSEJO SUPERIOR DE INVESTIGACIONES CIENTÍFICAS

MADRID · 1962











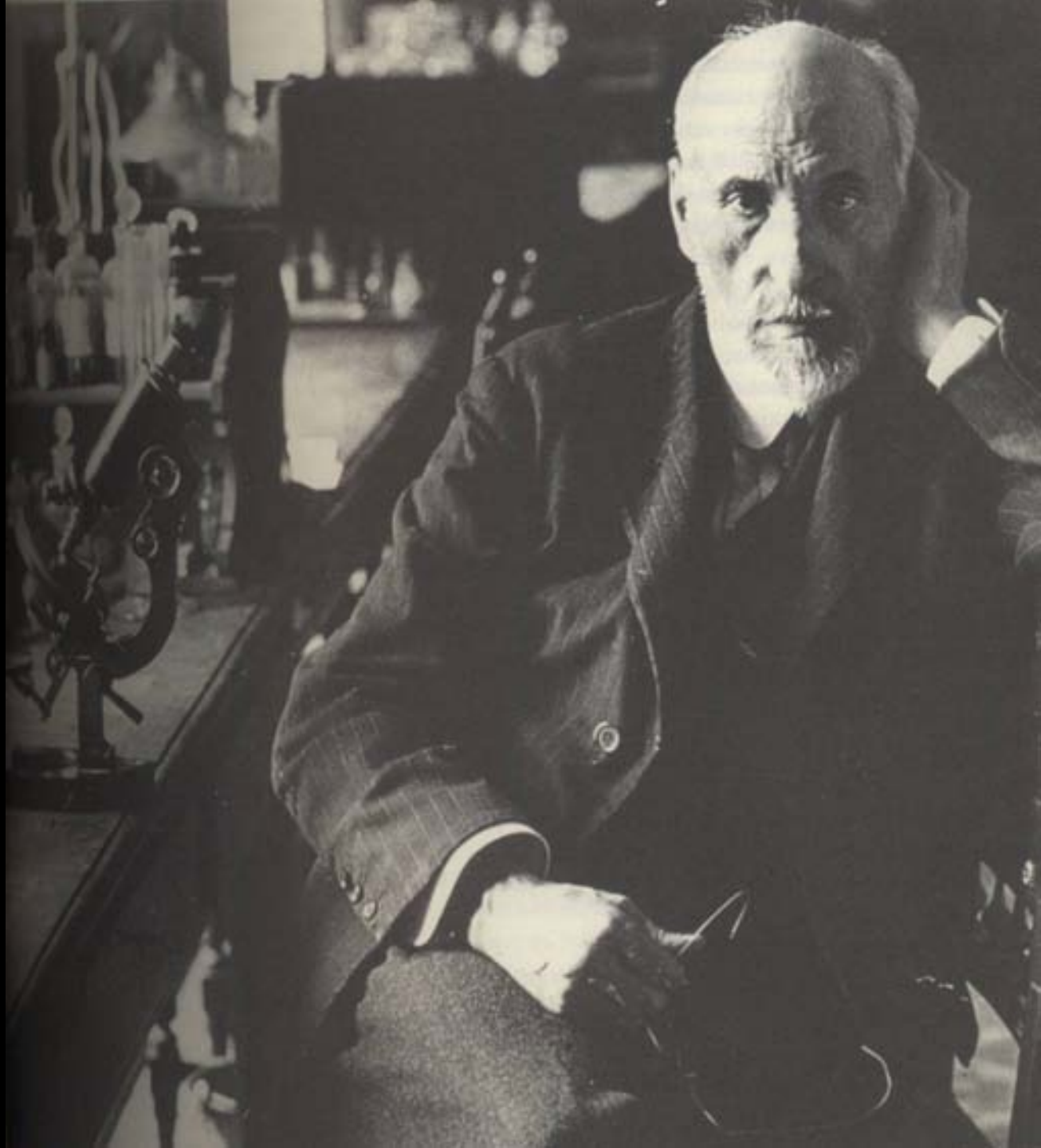



Blas Cabrera en su laboratorio del Instituto Nacional de Física y Química, Madrid, 1932 (AGA)



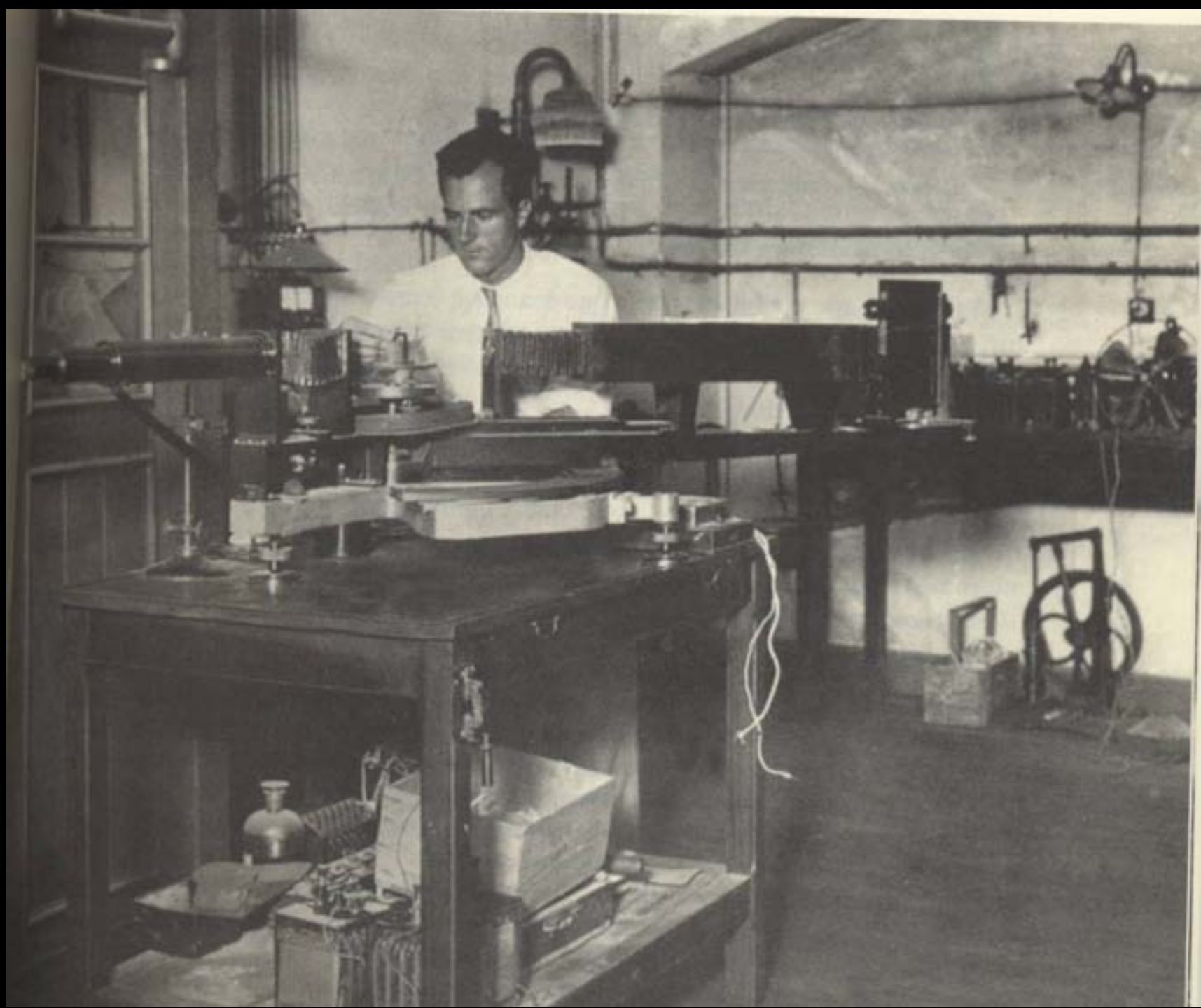



1. N. olfactorios
2. N. opticos
3. N. motor ocular
4. N. trigeminus
5. N. motor ocular
6. N. facial
7. N. auditivo
8. N. glosofarino
9. N. pneumogastro
10. N. de la lengua lateral

1. N. olfactorios
2. N. opticos
3. N. motor ocular
4. N. trigeminus
5. N. motor ocular
6. N. facial
7. N. auditivo
8. N. glosofarino
9. N. pneumogastro
10. N. de la lengua lateral

1. N. olfactorios
2. N. opticos
3. N. motor ocular
4. N. trigeminus
5. N. motor ocular
6. N. facial
7. N. auditivo
8. N. glosofarino
9. N. pneumogastro
10. N. de la lengua lateral

1. N. olfactorios
2. N. opticos
3. N. motor ocular
4. N. trigeminus
5. N. motor ocular
6. N. facial
7. N. auditivo
8. N. glosofarino
9. N. pneumogastro
10. N. de la lengua lateral













to
i-
a,
en



RESIDENCIA
Entrada por el Canallio.









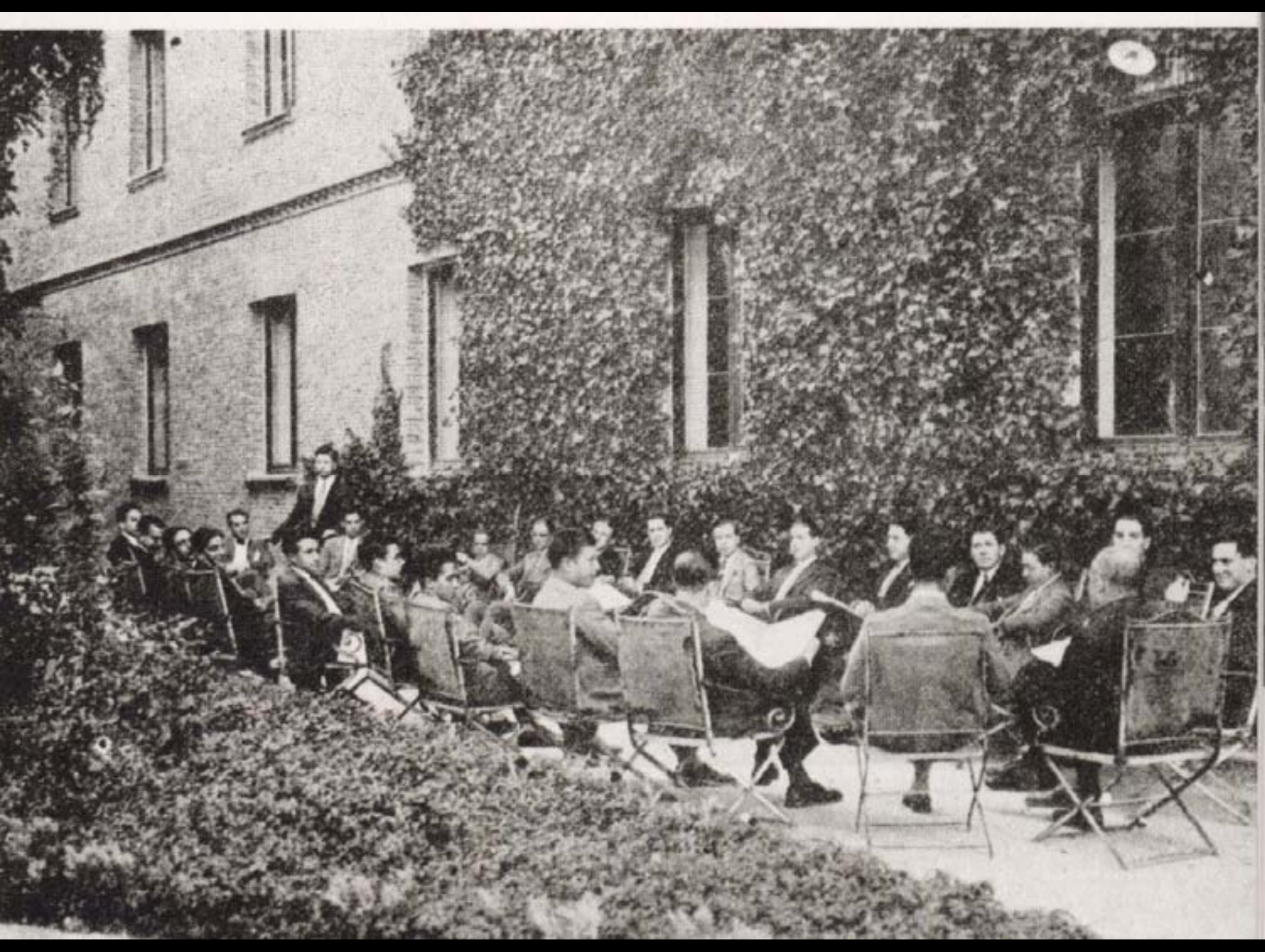





La «Residencia de Estudiantes».

Copyright © 2005 by Editorial Espasa Calpe, S.A. All rights reserved. Printed in Spain.



La «Residencia» en 1977.















Eulalia Lapresta en su despacho.









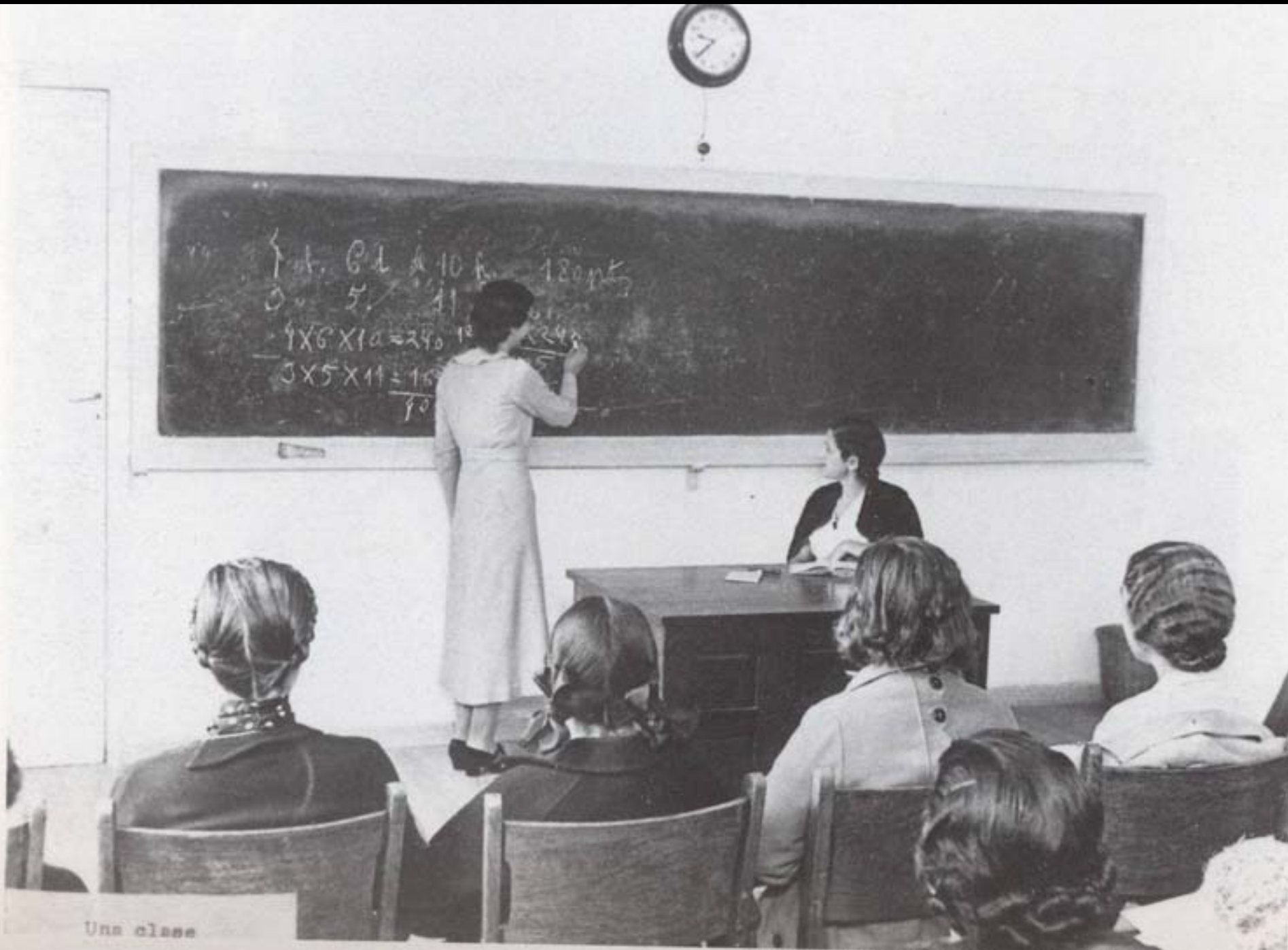

Un auto a 10 km 180 km
5/11
 $9 \times 6 \times 10 = 240$
 $3 \times 5 \times 11 = 165$
 $\frac{240}{165}$

Una classe

















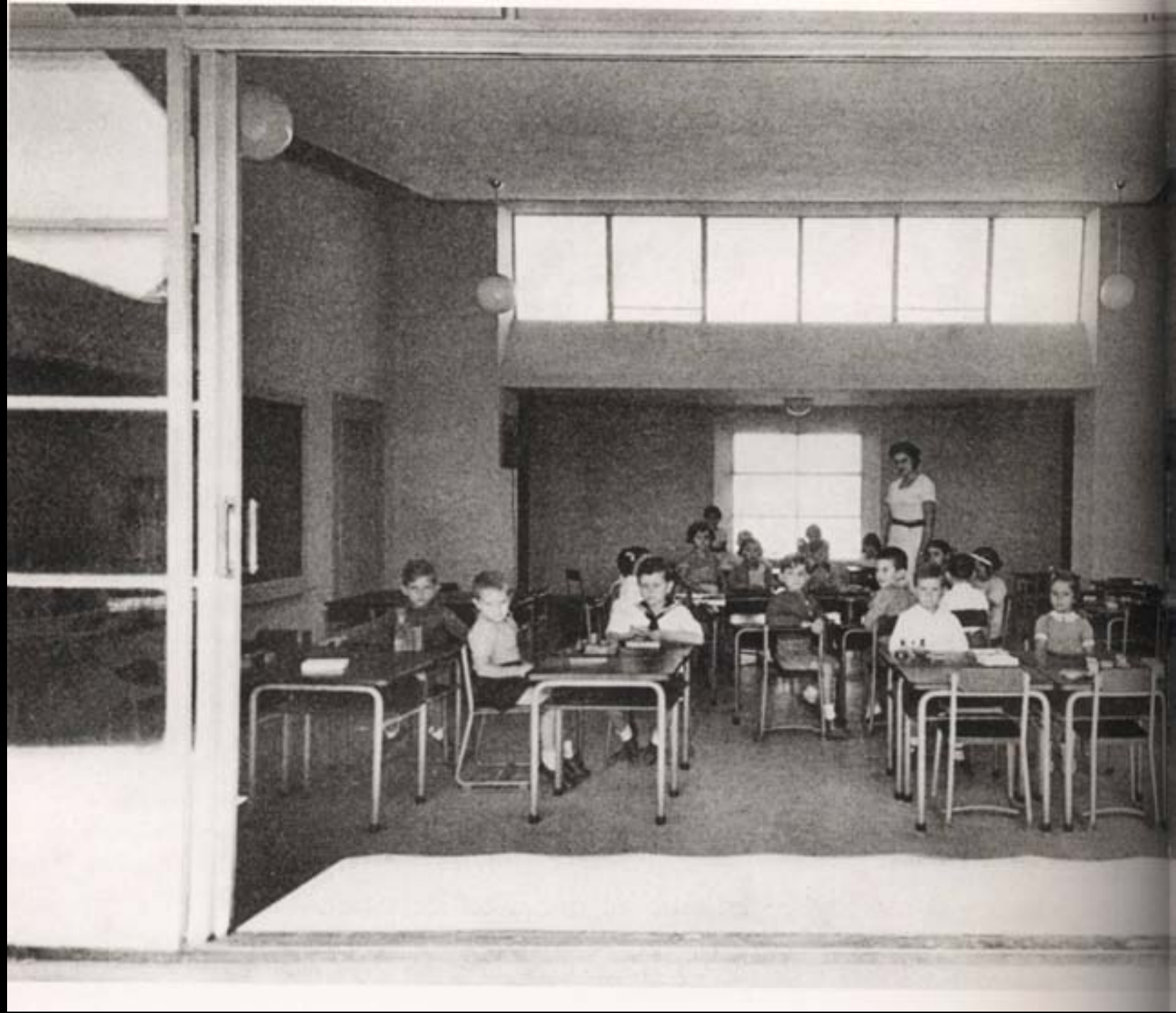











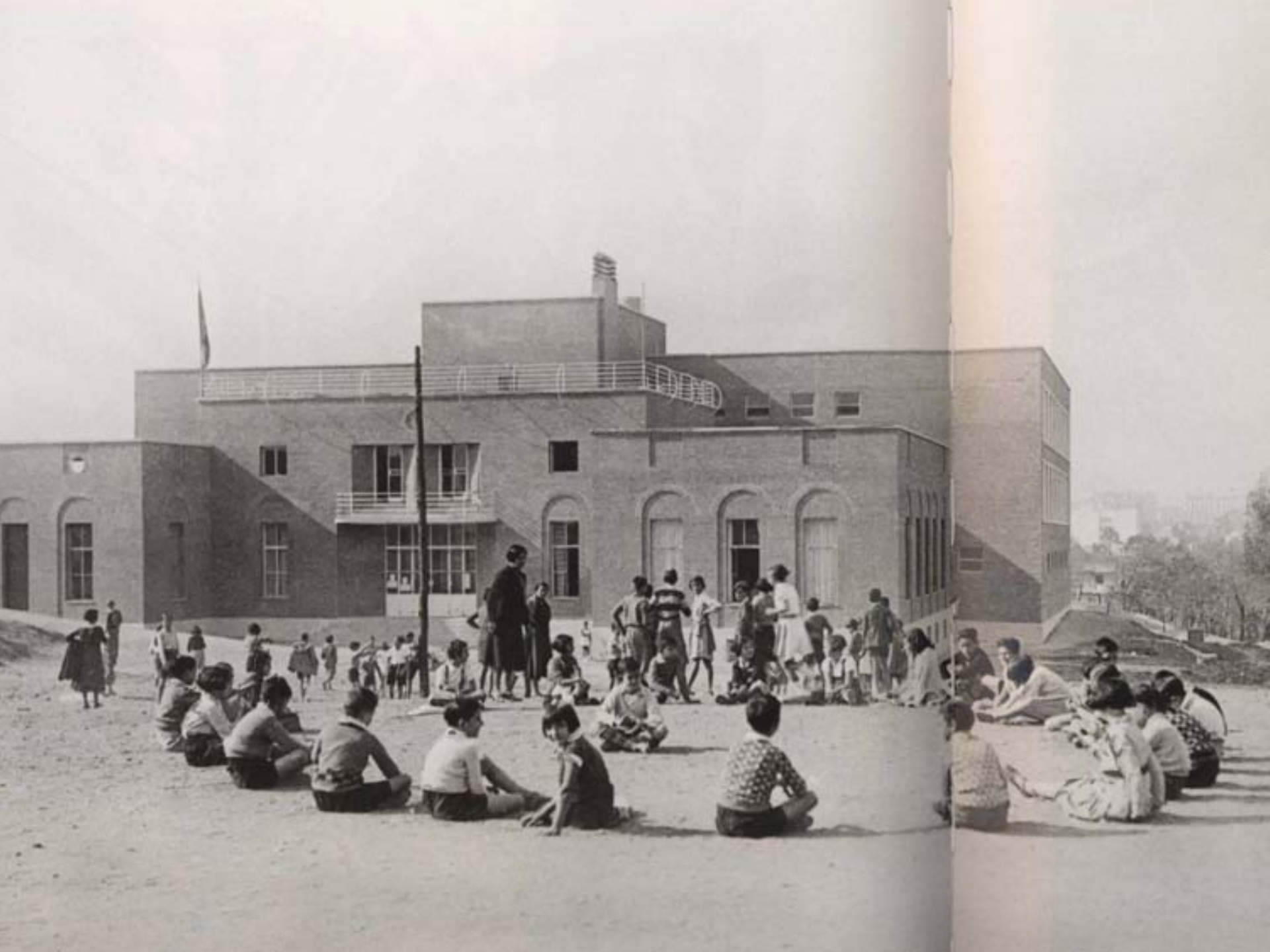







LAS MISIONES PEDAGÓGICAS 1931•1936

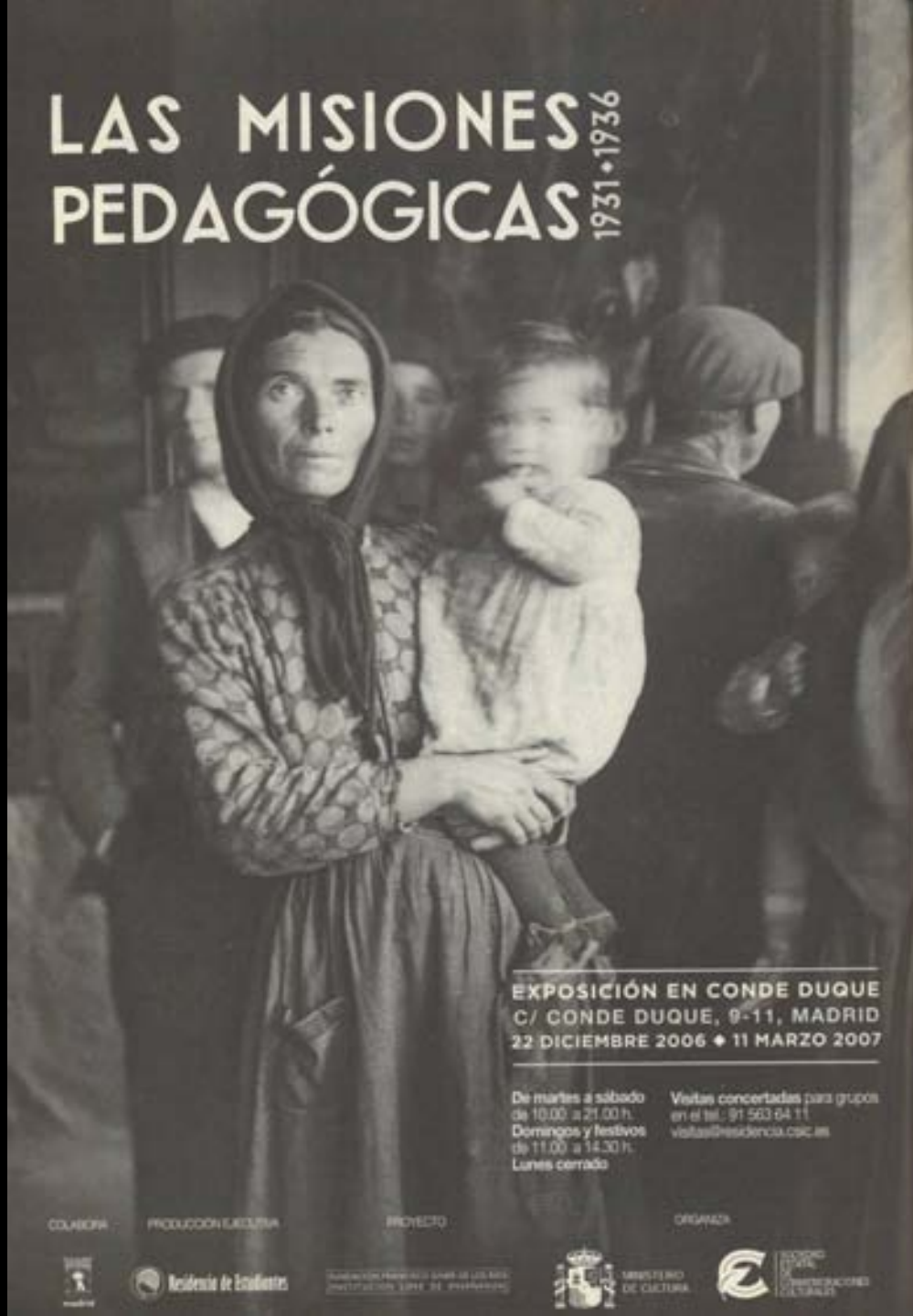

EXPOSICIÓN EN CONDE DUQUE
C/ CONDE DUQUE, 9-11, MADRID
22 DICIEMBRE 2006 ♦ 11 MARZO 2007

De martes a sábado
de 10.00 a 21.00 h.
Domingos y festivos
de 11.00 a 14.30 h.
Lunes cerrado

Visitas concertadas para grupos
en el tel.: 91 563 04 11
visitas@residencia.csc.es

COLABORA

PRODUCCIÓN EJECUTIVA

PROYECTO

ORGANIZA



Residencia de Estudiantes

FUNDACIÓN PARA EL DISEÑO DE LOS SIGLOS
INSTITUCIÓN LEONARDO RODRÍGUEZ



MINISTERIO
DE CULTURA



INSTITUCIÓN
LEONARDO RODRÍGUEZ









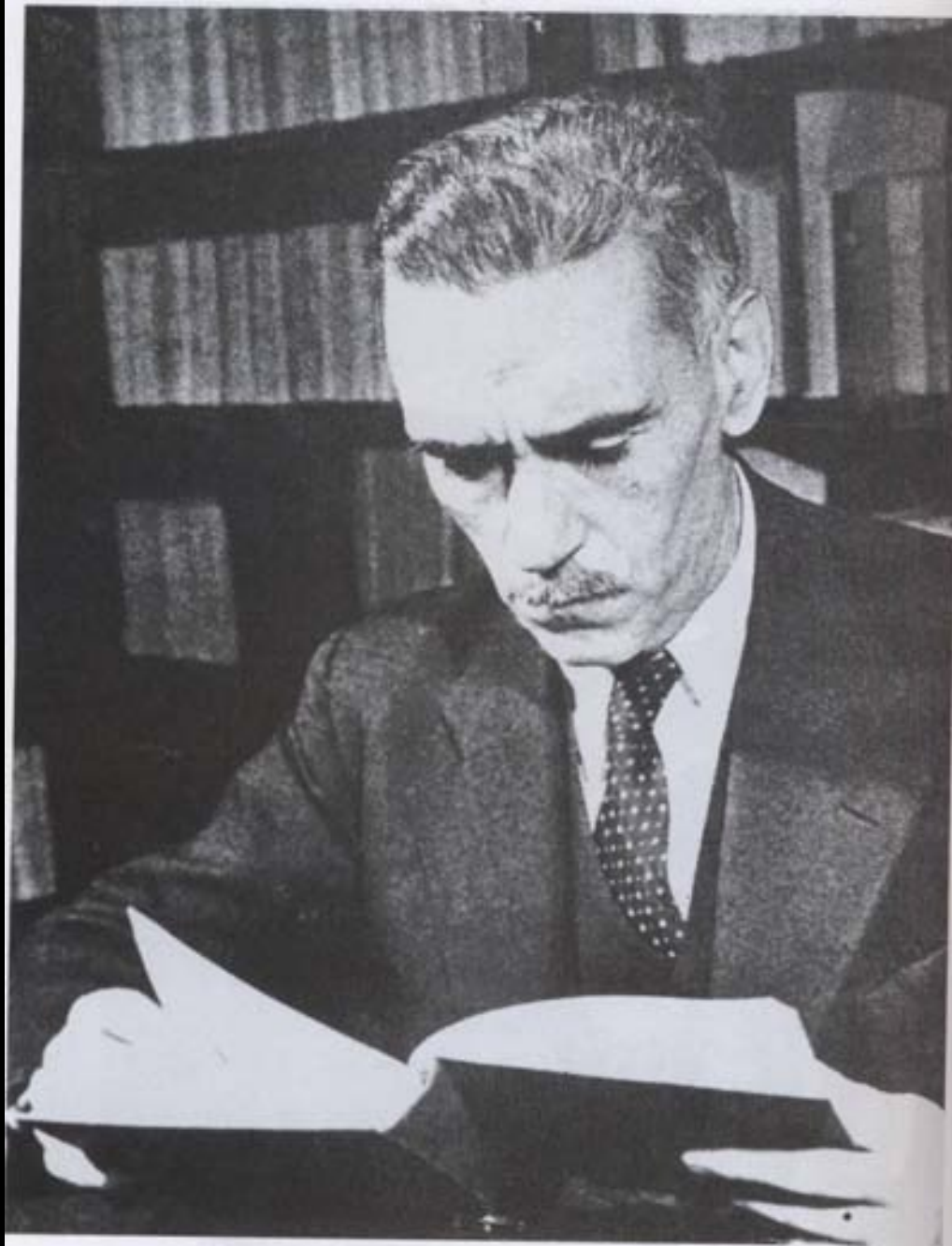

Federico de Onís, profesor de Columbia University



612



HOMER HERODOTUS SOPHOCLES PLATO ARISTOTEL DEMOSTHENE CICERO VERGIL

KING'S COLLEGE FOUNDED IN THE PROVINCE OF NEW YORK
BY ROYAL CHARTER IN THE REIGN OF GEORGE II.
PERPETUATED AS COLUMBIA COLLEGE BY THE PEOPLE OF THE STATE OF NEW YORK
AND THAT SOCIAL FAITH AND HONOR BE
MAINTAINED AND SUSTAINED FROM GENERATION TO GENERATION
FOR THE ADVANCEMENT OF THE HUMAN GOOD AND THE GLORY OF ALMIGHTY GOD

MDCCLIV

THE LIBRARY OF COLUMBIA UNIVERSITY

MDCCCXVII



ALMA MATER



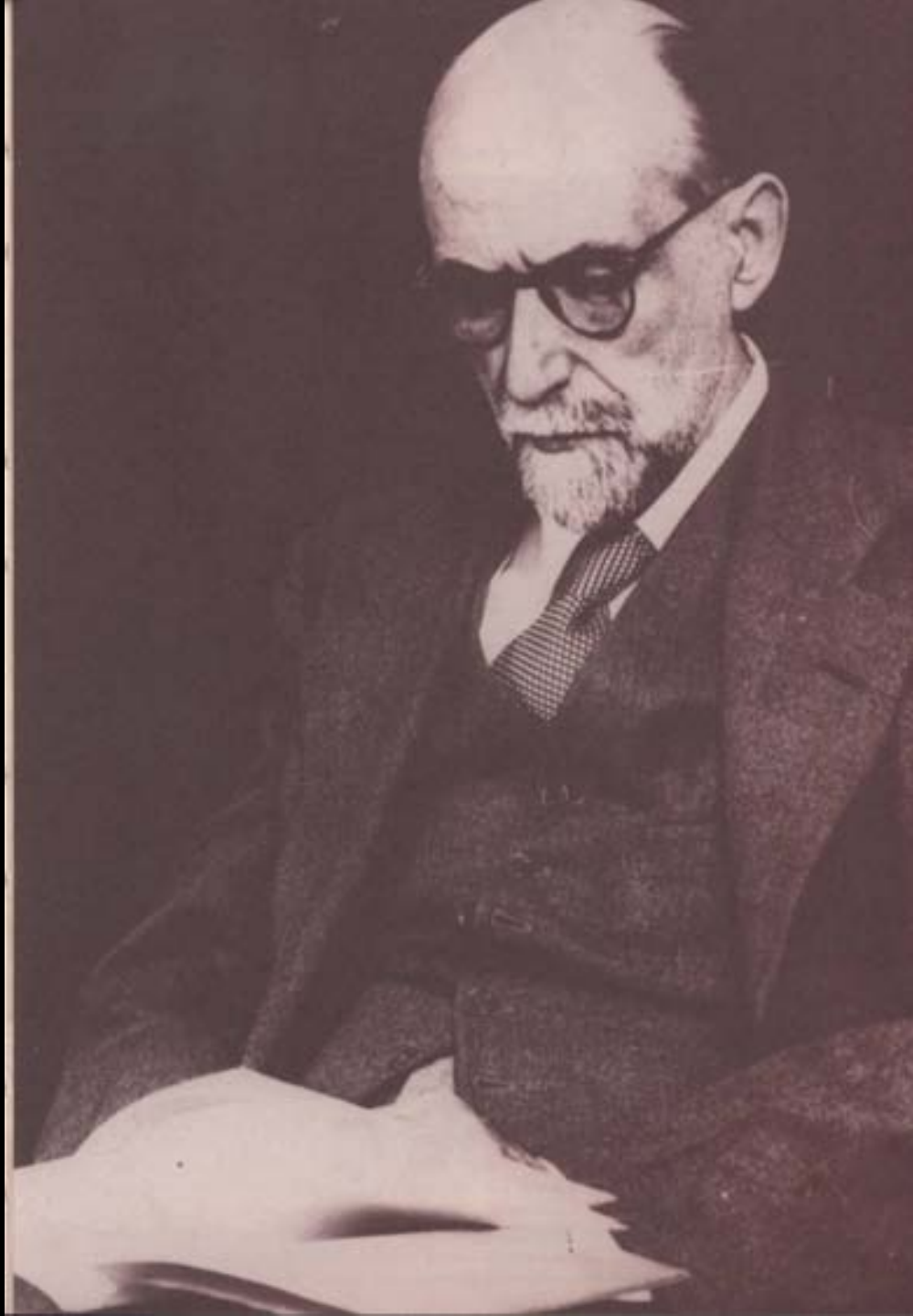





*En la investigación como en cualquier
aspecto de la vida,
la disciplina ética es la base de todo.*

Tomás Navarro Tomás